

Organigramma aziendale

51°
ANNO DI ATTIVITA'

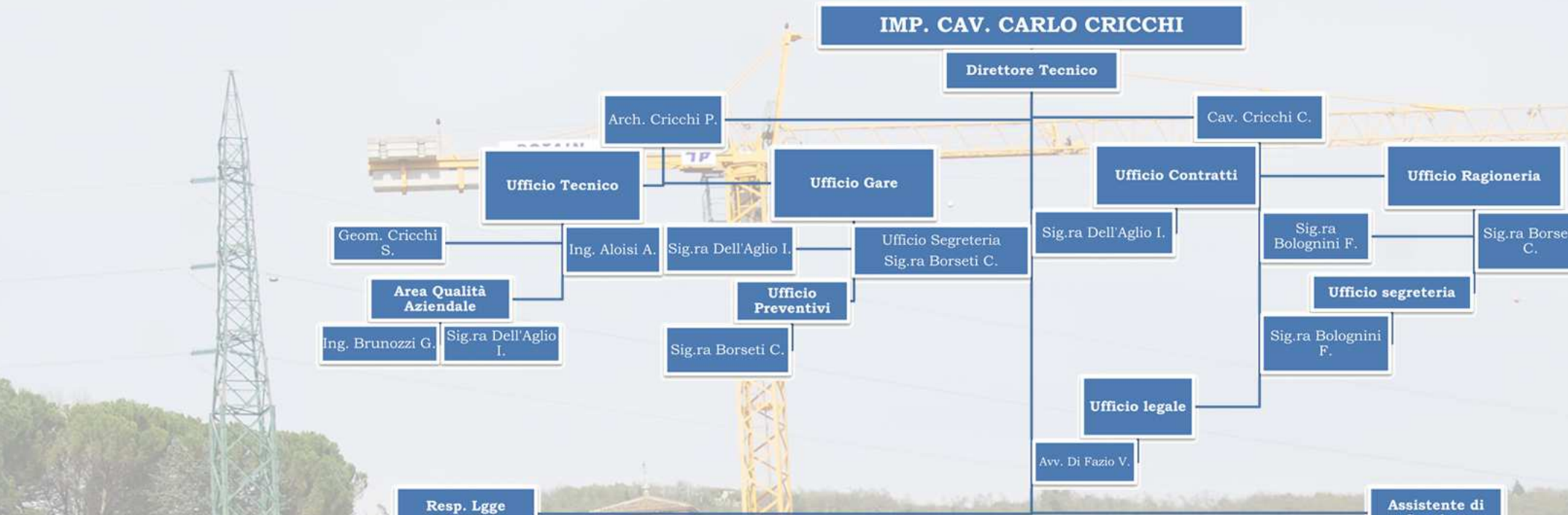

Falegnameria interna all'Impresa e scultore



Direzione diretta cantiere puntellamenti centro storico - L'Aquila -

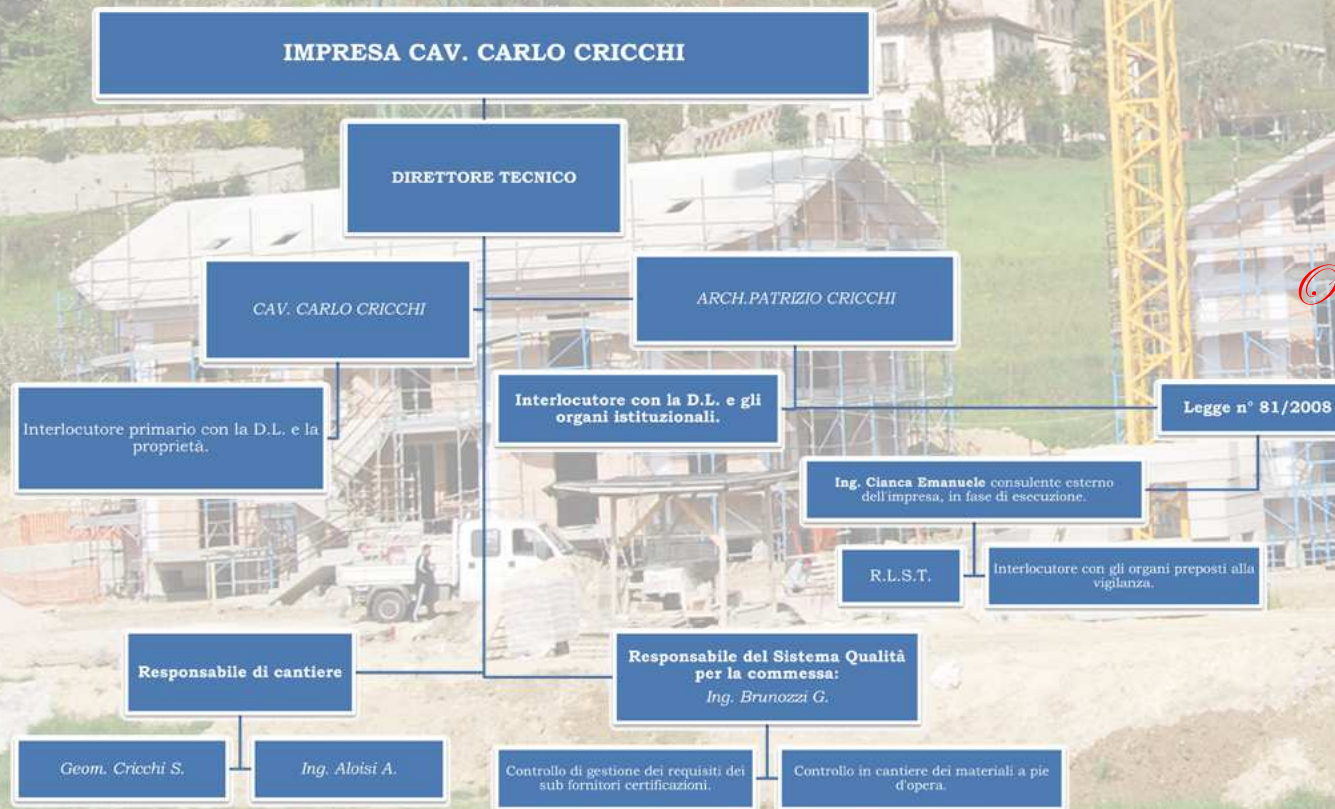

PRESIDENZA DELLA REPUBBLICA - QUIRINALE - Lavori diretti dal Cav. Carlo Cricchi



Puntellamento Via Roma Tecnici Impresa



Via Augusto Valenziani n. 12
00187 Roma
tel. 0746 498305 - email : cricchisrl@gmail.com
L'impresa è in possesso dei seguenti requisiti:
SOA di categoria: OG1 categoria IV - OG2 categoria V - OG3 categoria II
OG8 categoria II - OG11 categoria II - OS2 categoria II - OS21 categoria I
attestazione qualificazione per prestazione di progettazione e costruzione
fino alla cat III bis

ORGANIGRAMMA